

Rapport Mensuel - SU pédiatriques

Mai 2019

Sommaire

CHU de Dijon.....	2
CH de Chalon-sur-Saône	3
CH de Mâcon	4
CH de Sens	5
CH d'Auxerre	6
CH de Nevers	7
Radar d'exploitabilité.....	8

CHU de Dijon

Nombre de passages par jour

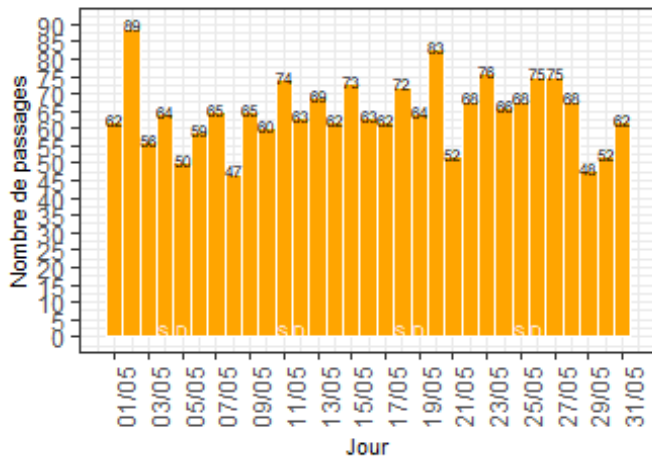

Pourcentage de passages par heure d'arrivée

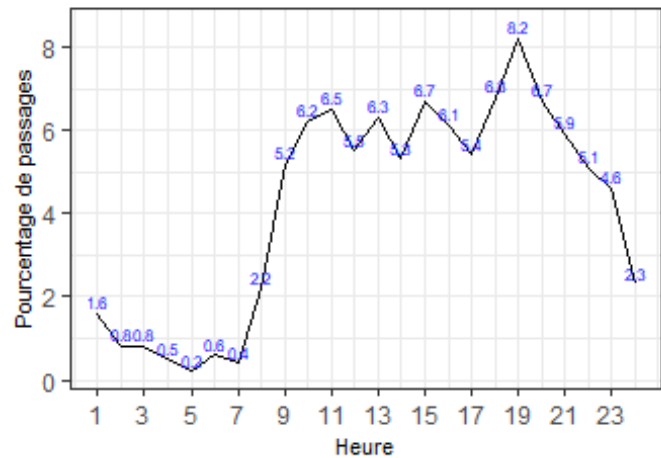

Nombre de passages

mois en cours	depuis le 01/01/2019
2012	9827

Age des patients

age moyen	age médian
8.2	7.7

Sexe des patients

Sexe	Nombre	%
F	892	44.3
M	1120	55.7

Nombre moyen de passages par jour

Lu	Ma	Me	Je	Ve	Sa	Di
71.5	61.8	59.6	69	61.2	69.5	63

Durée de passages

durée moyenne	durée médiane
01:51	01:30

Sortie de patients

Mode de sortie	Nombre	%
	435	21.6
6- mutation	173	8.6
7- transfert	10	0.5
8- domicile	1393	69.2
9- décès	1	0.0

Classe d'âge des patients

Classe d'âge	Nombre	%
1- moins de 28 jours	27	1.3
2- entre 28 jours et 1 an	179	8.9
3- entre 1 et 5 ans	517	25.7
4- entre 5 et 10 ans	513	25.5
5- entre 10 et 15 ans	491	24.4
6- entre 15 et 18 ans	278	13.8
8- entre 30 et 45 ans	7	0.3

Les 10 pathologies les plus fréquentes

Pathologie	Nombre	%
Plaies et corps étrangers cutanéomuqueux	176	10.6
Contusions et lésions superf cutanéomuqueuses (hors plaies et CE)	147	8.9
Fractures de membre	111	6.7
Angines, amygdalites, rhino-pharyngites, toux	102	6.2
Entorses et luxations de membre	96	5.8
Soins de contrôle, surveillances et entretien	71	4.3
Diarrhée et gastro-entérite	66	4.0
Arthralgie, arthrites, tendinites, ...	59	3.6
Traumatismes autres et sans précision	59	3.6
autres pathologies et signes généraux	51	3.1

Note: Certains indicateurs RPU ne sont pas remontés en raison des problèmes de paramétrage du logiciel des urgences pédiatriques du CHU de Dijon (voir radar d'exploitabilité).

CH de Chalon-sur-Saône

Nombre de passages par jour

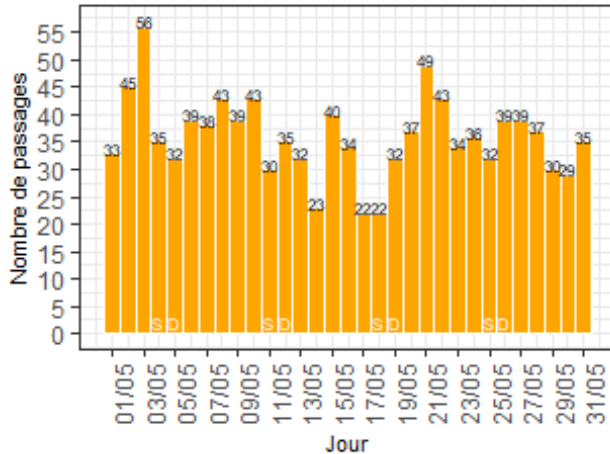

Pourcentage de passages par heure d'arrivée

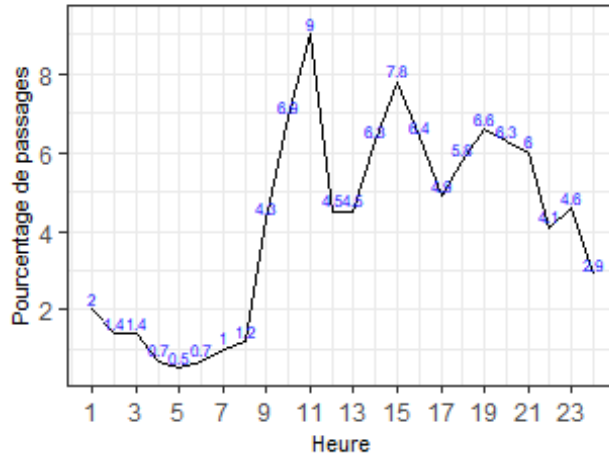

Nombre de passages

mois en cours	depuis le 01/01/2019
1113	6582

Age des patients

age moyen	age médian
5.8	3.6

Sexe des patients

Sexe	Nombre	%
F	549	49.3
M	564	50.7

Nombre moyen de passages par jour

Lu	Ma	Me	Je	Ve	Sa	Di
36.8	36.8	37.8	36.2	38.4	29.8	34.5

Durée de passages

durée moyenne	durée médiane
01:48	01:23

Sortie de patients

Mode de sortie	Nombre	%
6- mutation	131	11.8
7- transfert	2	0.2
8- domicile	980	88.1

Mode de transport à l'arrivée

Transport	Nombre	%
AMBU	27	2.4
FO	6	0.5
HELI	0	0.0
PERSO	1044	94.4
SMUR	2	0.2
VSAB	27	2.4

Classe d'âge des patients

Classe d'âge	Nombre	%
1- moins de 28 jours	21	1.9
2- entre 28 jours et 1 an	203	18.2
3- entre 1 et 5 ans	423	38.0
4- entre 5 et 10 ans	198	17.8
5- entre 10 et 15 ans	151	13.6
6- entre 15 et 18 ans	113	10.2
7- entre 18 et 30 ans	2	0.2
8- entre 30 et 45 ans	1	0.1
9- entre 45 et 65 ans	1	0.1

Les 10 pathologies les plus fréquentes

Pathologie	Nombre	%
Angines, amygdalites, rhino-pharyngites, toux	134	12.0
Diarrhée et gastro-entérite	110	9.9
Réorientations, fugues, refus de soins	85	7.6
Otalgie, otites et autre pathologies otologiques	56	5.0
Traumatismes crâniens	55	4.9
Douleur abdominale sans précision	41	3.7
Contusions et lésions superf cutanéomuqueuses (hors plaies et CE)	39	3.5
Asthme	37	3.3
Viroses cutanéomuqueuses	32	2.9
Laryngite, trachéite et autre atteinte laryngée	27	2.4

CH de Mâcon

Nombre de passages par jour

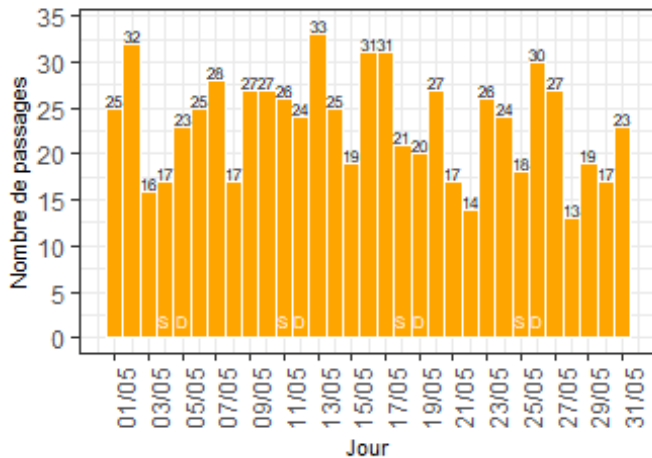

Pourcentage de passages par heure d'arrivée

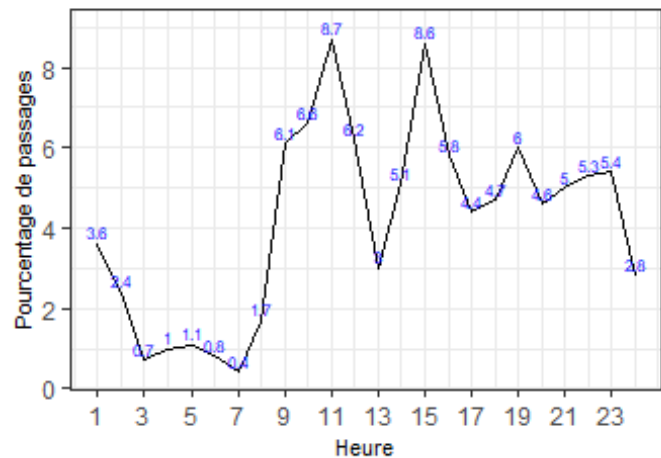

Nombre de passages

mois en cours	depuis le 01/01/2019
722	4629

Age des patients

age moyen	age médian
6.6	5

Sexe des patients

Sexe	Nombre	%
F	345	47.8
M	377	52.2

Nombre moyen de passages par jour

Lu	Ma	Me	Je	Ve	Sa	Di
28	20.8	18.8	26.6	24.2	20.5	24.2

Durée de passages

durée moyenne	durée médiane
01:58	01:27

Classe d'âge des patients

Classe d'âge	Nombre	%
1- moins de 28 jours	17	2.4
2- entre 28 jours et 1 an	95	13.2
3- entre 1 et 5 ans	247	34.2
4- entre 5 et 10 ans	159	22.0
5- entre 10 et 15 ans	116	16.1
6- entre 15 et 18 ans	87	12.0
7- entre 18 et 30 ans	1	0.1

Sortie de patients

Mode de sortie	Nombre	%
1- mutation	11	1.5
6- mutation	126	17.5
7- transfert	1	0.1
8- domicile	584	80.9

Mode de transport à l'arrivée

Transport	Nombre	%
AMBU	10	1.7
FO	0	0.0
HELI	0	0.0
PERSO	569	95.3
SMUR	1	0.2
VSAB	17	2.8

Note: le SU pédiatrique de Mâcon ne remonte pas les diagnostics des pathologies les plus fréquentes.

Nombre de passages par jour

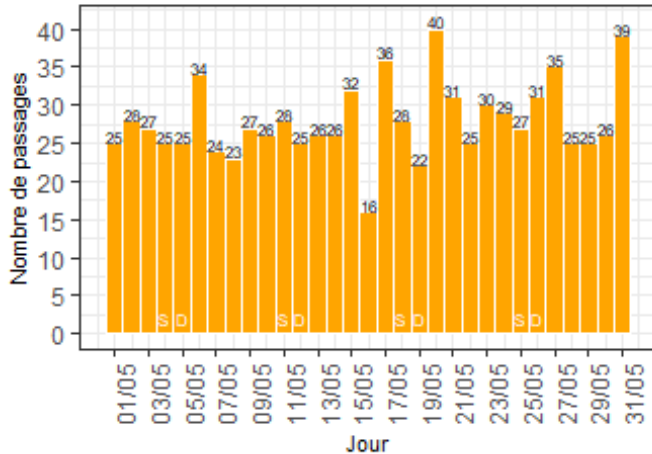

Pourcentage de passages par heure d'arrivée

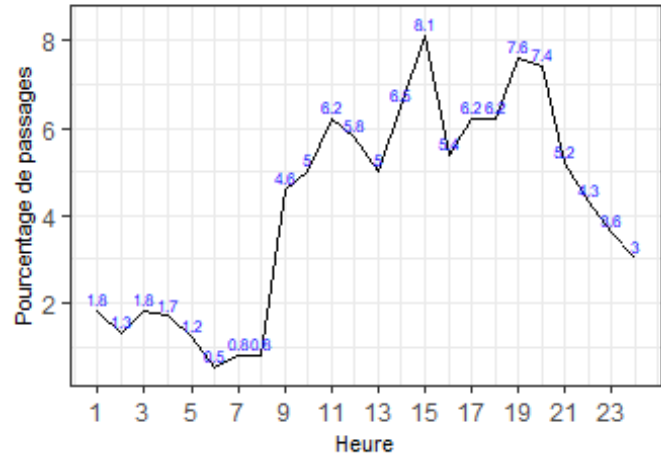

Nombre de passages

mois en cours	depuis le 01/01/2019
866	5399

Age des patients

age moyen	age médian
5.9	4.2

Sexe des patients

Sexe	Nombre	%
F	428	49.4
M	438	50.6

Nombre moyen de passages par jour

Lu	Ma	Me	Je	Ve	Sa	Di
33.8	26.5	26	25.4	31.4	27	25.8

Durée de passages

durée moyenne	durée médiane
02:10	01:34

Sortie de patients

Mode de sortie	Nombre	%
	24	2.8
6- mutation	120	13.9
7- transfert	1	0.1
8- domicile	721	83.3

Mode de transport à l'arrivée

Transport	Nombre	%
AMBU	3	0.3
FO	1	0.1
HELI	0	0.0
PERSO	853	98.6
SMUR	2	0.2
VSAB	6	0.7

Classe d'âge des patients

Classe d'âge	Nombre	%
1- moins de 28 jours	17	2.0
2- entre 28 jours et 1 an	139	16.1
3- entre 1 et 5 ans	331	38.2
4- entre 5 et 10 ans	177	20.4
5- entre 10 et 15 ans	122	14.1
6- entre 15 et 18 ans	79	9.1
7- entre 18 et 30 ans	1	0.1

Les 10 pathologies les plus fréquentes

Pathologie	Nombre	%
Angines, amygdalites, rhino-pharyngites, toux	184	21.6
Diarrhée et gastro-entérite	64	7.5
Douleur abdominale sans précision	48	5.6
Otalgie, otites et autre pathologies otologiques	46	5.4
Réorientations, fugues, refus de soins	31	3.6
Viroses cutanéomuqueuses	27	3.2
Nausées, vomissements	26	3.1
Constipation et autre trouble fonctionnel intestinal	23	2.7
Asthme	22	2.6
Laryngite, trachéite et autre atteinte laryngée	19	2.2

Nombre de passages par jour

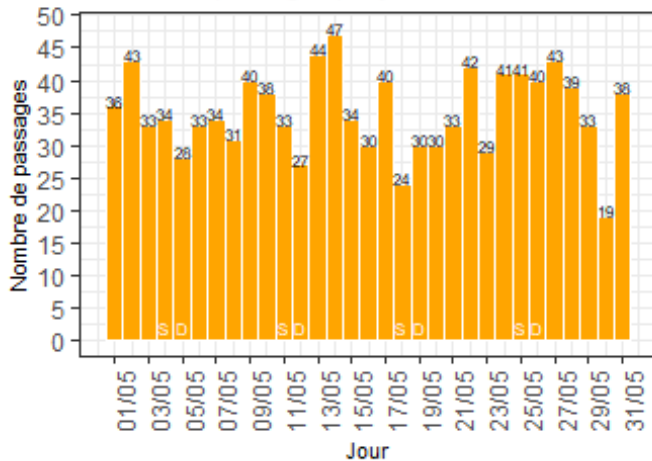

Pourcentage de passages par heure d'arrivée

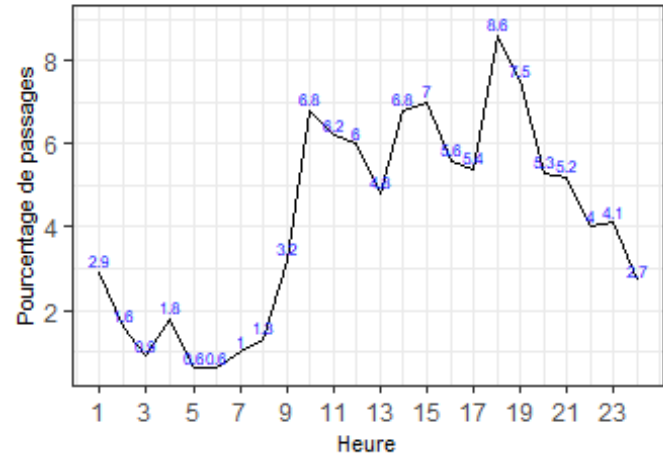

Nombre de passages

mois en cours	depuis le 01/01/2019
1087	6797

Age des patients

age moyen	age médian
5.9	4.3

Sexe des patients

Sexe	Nombre	%
F	529	48.7
M	558	51.3

Nombre moyen de passages par jour

Lu	Ma	Me	Je	Ve	Sa	Di
37.5	38.2	35.2	32.2	38	33	31.2

Durée de passages

durée moyenne	durée médiane
01:21	01:06

Sortie de patients

Mode de sortie	Nombre	%
6- mutation	123	11.3
8- domicile	964	88.7

Mode de transport à l'arrivée

Transport	Nombre	%
AMBU	20	1.9
FO	1	0.1
HELI	0	0.0
PERSO	995	94.7
SMUR	6	0.6
VSAB	29	2.8

Classe d'âge des patients

Classe d'âge	Nombre	%
1- moins de 28 jours	27	2.5
2- entre 28 jours et 1 an	166	15.3
3- entre 1 et 5 ans	397	36.5
4- entre 5 et 10 ans	251	23.1
5- entre 10 et 15 ans	140	12.9
6- entre 15 et 18 ans	106	9.8

Les 10 pathologies les plus fréquentes

Pathologie	Nombre	%
Angines, amygdalites, rhino-pharyngites, toux	228	21.0
Otalgie, otites et autre pathologies otologiques	97	8.9
Diarrhée et gastro-entérite	89	8.2
Constipation et autre trouble fonctionnel intestinal	68	6.3
Douleur abdominale sans précision	40	3.7
Plaies et corps étrangers cutanéomuqueux	26	2.4
Urticaire	26	2.4
Asthme	25	2.3
Demande de certificats, de dépistage, de conseils	21	1.9
Traumatismes crâniens	21	1.9

CH de Nevers

Nombre de passages par jour

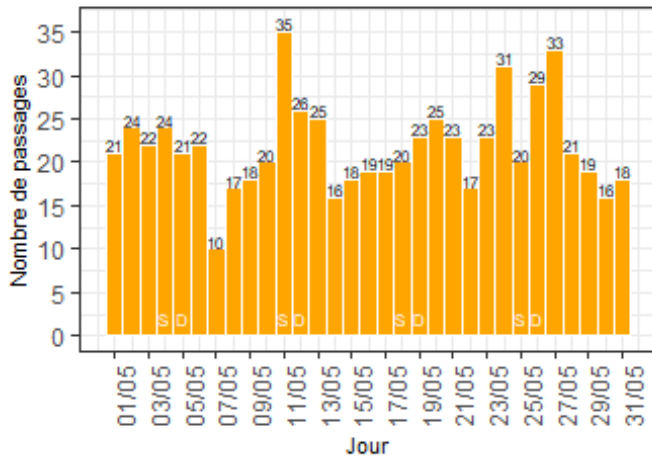

Pourcentage de passages par heure d'arrivée

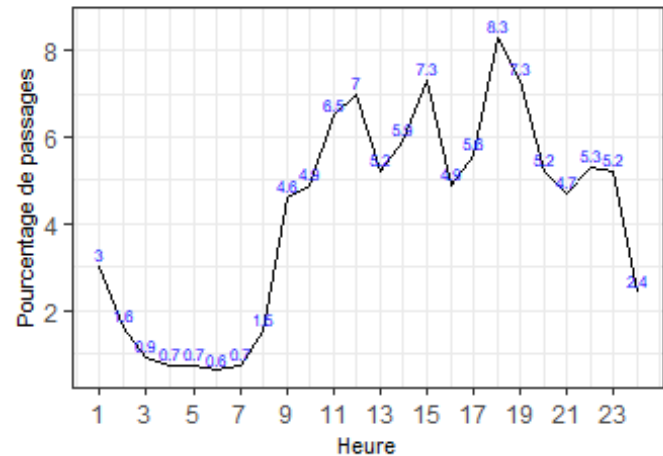

Nombre de passages

mois en cours	depuis le 01/01/2019
675	4307

Age des patients

age moyen	age médian
5	3.4

Sexe des patients

Sexe	Nombre	%
F	304	45.1
M	370	54.9

Nombre moyen de passages par jour

Lu	Ma	Me	Je	Ve	Sa	Di
26.2	17.5	18.4	20	22	24.8	24.8

Durée de passages

durée moyenne	durée médiane
01:41	01:15

Sortie de patients

Mode de sortie	Nombre	%
6- mutation	78	11.6
8- domicile	597	88.4

Mode de transport à l'arrivée

Transport	Nombre	%
AMBU	0	0.0
FO	0	0.0
HELI	0	0.0
PERSO	671	99.6
SMUR	0	0.0
VSAB	3	0.4

Classe d'âge des patients

Classe d'âge	Nombre	%
1- moins de 28 jours	6	0.9
2- entre 28 jours et 1 an	119	17.6
3- entre 1 et 5 ans	301	44.6
4- entre 5 et 10 ans	127	18.8
5- entre 10 et 15 ans	84	12.4
6- entre 15 et 18 ans	38	5.6

Les 10 pathologies les plus fréquentes

Pathologie	Nombre	%
Angines, amygdalites, rhino-pharyngites, toux	130	19.6
Diarrhée et gastro-entérite	69	10.4
Douleur abdominale sans précision	38	5.7
Otalgie, otites et autre pathologies otologiques	36	5.4
Constipation et autre trouble fonctionnel intestinal	30	4.5
Erythème et autres éruptions	26	3.9
Laryngite, trachéite et autre atteinte laryngée	23	3.5
Fièvre	22	3.3
Viroses cutanéomuqueuses	19	2.9
Malaises sans PC ou sans précision	15	2.3

Radar d'exploitabilité

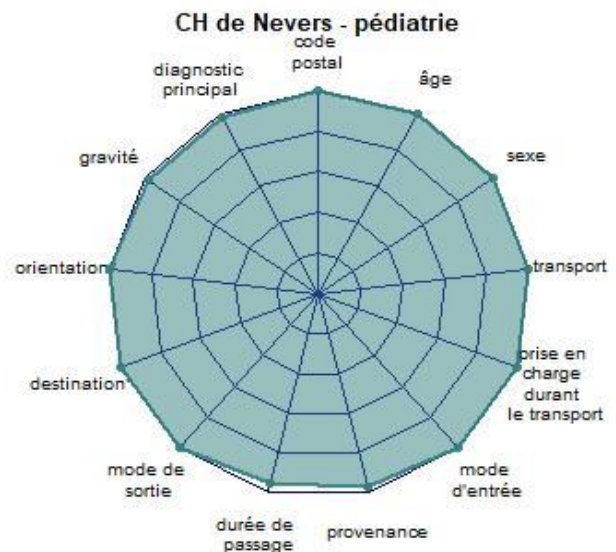
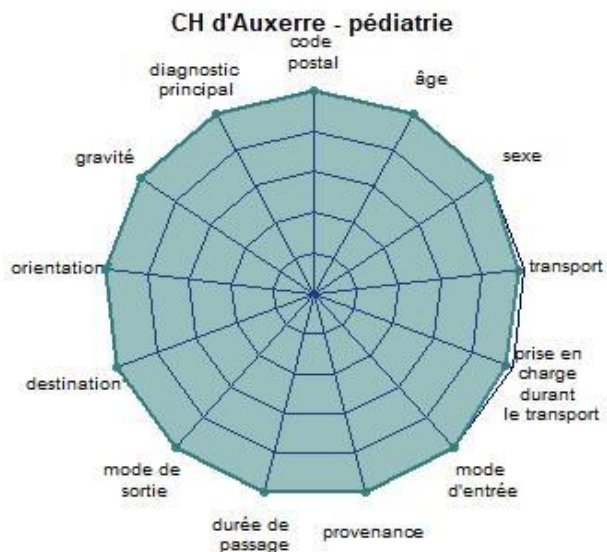
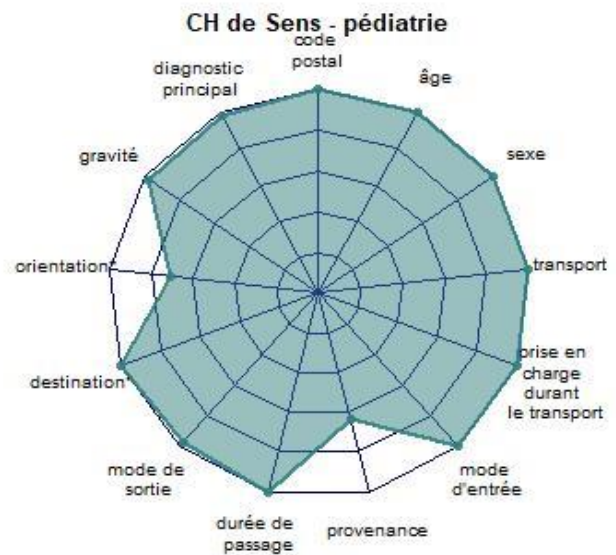
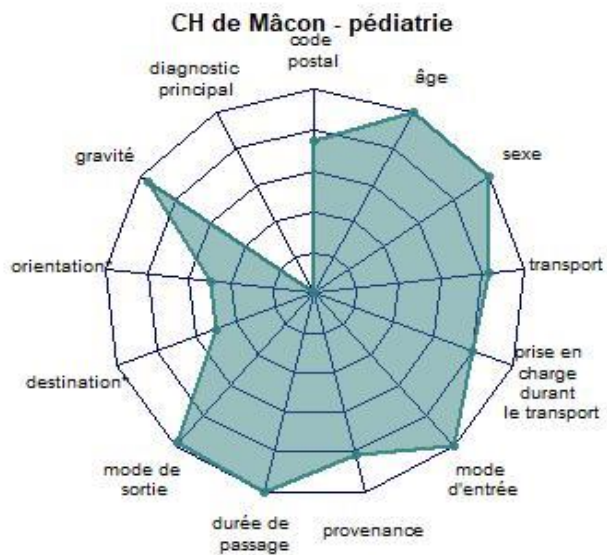
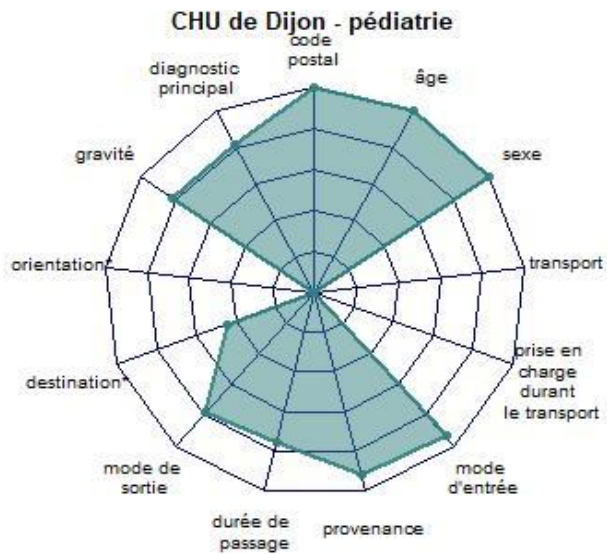

Note: l'exploitabilité des indicateurs "Orientation" et "Destination" n'est calculée que pour les patients hospitalisés.