

Rapport Mensuel - SU pédiatriques

Juin 2019

Sommaire

CHU de Dijon	2
CH de Chalon-sur-Saône.....	3
CH de Mâcon	4
CH de Sens.....	5
CH d'Auxerre	6
CH de Nevers	7
Radar d'exploitabilité.....	8



Nombre de passages par jour

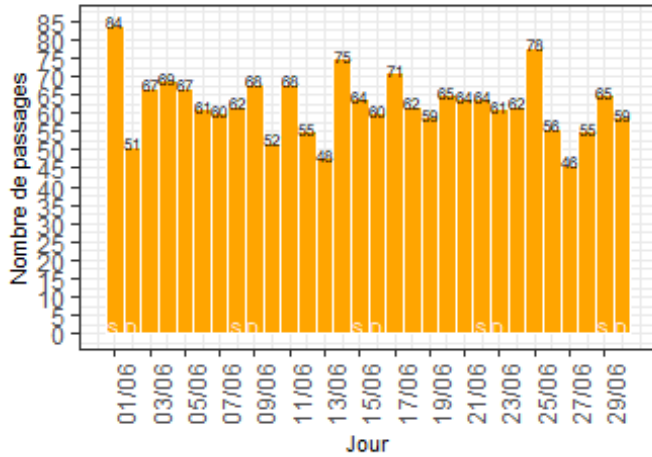

Pourcentage de passages par heure d'arrivée

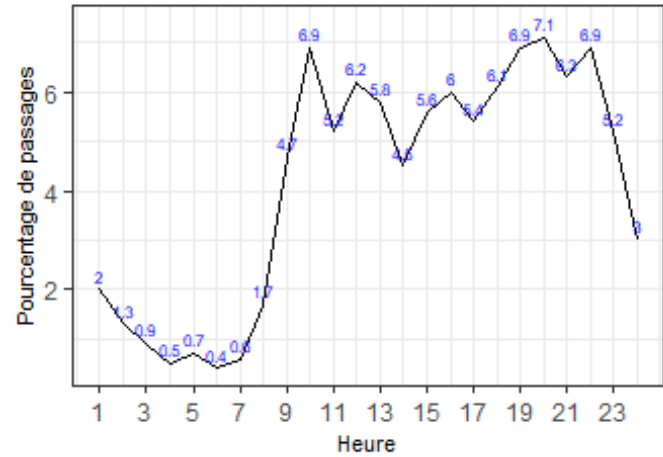

Nombre de passages

mois en cours	depuis le 01/01/2019
1878	11705

Age des patients

age moyen	age médian
8.1	7.6

Sexe des patients

Sexe	Nombre	%
F	784	41.7
M	1094	58.3

Nombre moyen de passages par jour

Lu	Ma	Me	Je	Ve	Sa	Di
63	69.2	59.2	55	63.5	67.8	59.8

Durée de passages

durée moyenne	durée médiane
01:49	01:20

Sortie de patients

Mode de sortie	Nombre	%
	330	17.6
6- mutation	164	8.7
7- transfert	1	0.1
8- domicile	1382	73.6
9- décès	1	0.1

Classe d'âge des patients

Classe d'âge	Nombre	%
1- moins de 28 jours	23	1.2
2- entre 28 jours et 1 an	170	9.1
3- entre 1 et 5 ans	524	27.9
4- entre 5 et 10 ans	432	23.0
5- entre 10 et 15 ans	446	23.7
6- entre 15 et 18 ans	270	14.4
7- entre 18 et 30 ans	5	0.3
8- entre 30 et 45 ans	6	0.3
9- entre 45 et 65 ans	2	0.1

Les 10 pathologies les plus fréquentes

Pathologie	Nombre	%
Plaies et corps étrangers cutanéomuqueux	200	12.5
Contusions et lésions superf cutanéomuqueuses (hors plaies et CE)	133	8.3
Fractures de membre	124	7.7
Angines, amygdalites, rhino-pharyngites, toux	82	5.1
Entorses et luxations de membre	80	5.0
Traumatismes autres et sans précision	71	4.4
Arthralgie, arthrites, tendinites, ...	61	3.8
Fièvre	59	3.7
Diarrhée et gastro-entérite	55	3.4
Soins de contrôle, surveillances et entretien	42	2.6

Note: Certains indicateurs RPU ne sont pas remontés en raison des problèmes de paramétrage du logiciel des urgences pédiatriques du CHU de Dijon (voir radar d'exploitabilité).

CH de Chalon-sur-Saône

Nombre de passages par jour

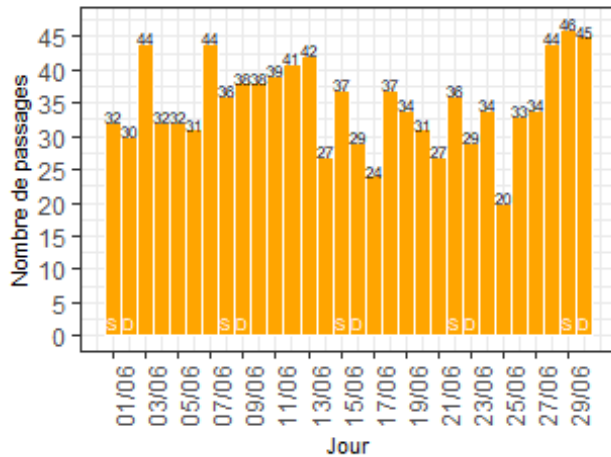

Pourcentage de passages par heure d'arrivée

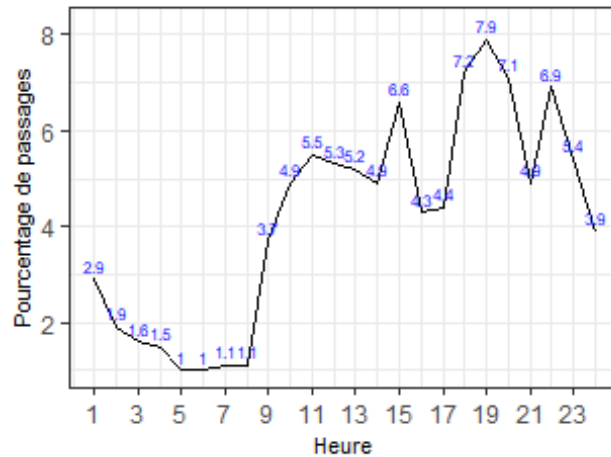

Nombre de passages

mois en cours	depuis le 01/01/2019
1046	7628

Age des patients

age moyen	age médian
5.7	4.2

Sexe des patients

Sexe	Nombre	%
F	468	44.7
M	578	55.3

Nombre moyen de passages par jour

Lu	Ma	Me	Je	Ve	Sa	Di
35	32	35	34.5	35.5	37.4	34.2

Durée de passages

durée moyenne	durée médiane
01:35	01:14

Sortie de patients

Mode de sortie	Nombre	%
6- mutation	141	13.5
7- transfert	4	0.4
8- domicile	901	86.1

Mode de transport à l'arrivée

Transport	Nombre	%
AMBU	27	2.6
FO	4	0.4
HELI	0	0.0
PERSO	971	94.0
SMUR	3	0.3
VSAB	28	2.7

Classe d'âge des patients

Classe d'âge	Nombre	%
1- moins de 28 jours	17	1.6
2- entre 28 jours et 1 an	185	17.7
3- entre 1 et 5 ans	377	36.0
4- entre 5 et 10 ans	240	22.9
5- entre 10 et 15 ans	129	12.3
6- entre 15 et 18 ans	98	9.4

Les 10 pathologies les plus fréquentes

Pathologie	Nombre	%
Angines, amygdalites, rhino-pharyngites, toux	141	13.5
Réorientations, fugues, refus de soins	86	8.2
Otalgie, otites et autre pathologies otologiques	72	6.9
Diarrhée et gastro-entérite	71	6.8
Douleur abdominale sans précision	39	3.7
Traumatismes crâniens	38	3.6
Fièvre	35	3.3
Viroses cutanéomuqueuses	32	3.1
Asthme	29	2.8
Constipation et autre trouble fonctionnel intestinal	29	2.8

CH de Mâcon

Nombre de passages par jour

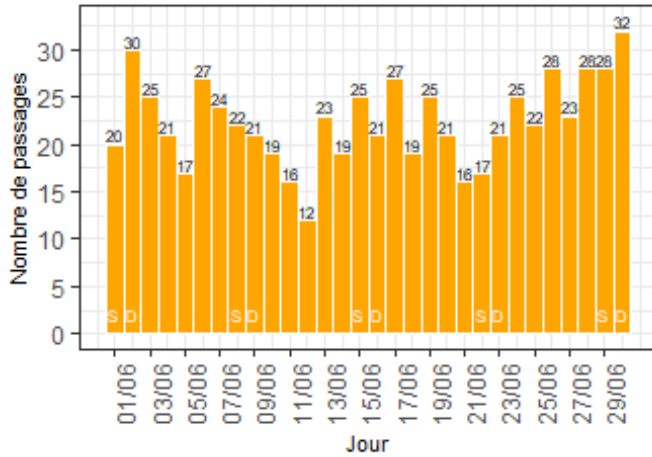

Pourcentage de passages par heure d'arrivée

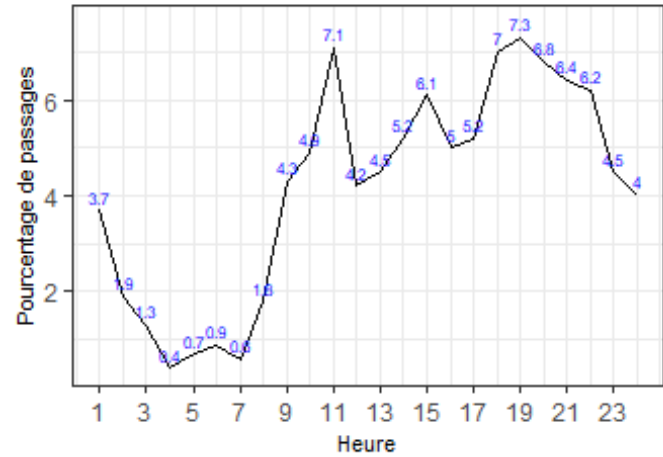

Nombre de passages

mois en cours	depuis le 01/01/2019
674	5303

Age des patients

age moyen	age médian
6.5	5.3

Sexe des patients

Sexe	Nombre	%
F	314	46.6
M	360	53.4

Nombre moyen de passages par jour

Lu	Ma	Me	Je	Ve	Sa	Di
24	19.5	20.5	23.5	21.8	22.4	25

Durée de passages

durée moyenne	durée médiane
01:57	01:31

Sortie de patients

Mode de sortie	Nombre	%
	7	1.0
6- mutation	127	18.8
8- domicile	540	80.1

Mode de transport à l'arrivée

Transport	Nombre	%
AMBU	6	1.2
FO	3	0.6
HELI	0	0.0
PERSO	480	96.0
SMUR	0	0.0
VSAB	11	2.2

Classe d'âge des patients

Classe d'âge	Nombre	%
1- moins de 28 jours	13	1.9
2- entre 28 jours et 1 an	99	14.7
3- entre 1 et 5 ans	216	32.0
4- entre 5 et 10 ans	163	24.2
5- entre 10 et 15 ans	117	17.4
6- entre 15 et 18 ans	66	9.8

Note: le SU pédiatrique de Mâcon ne remonte pas les diagnostics des pathologies les plus fréquentes.

Nombre de passages par jour

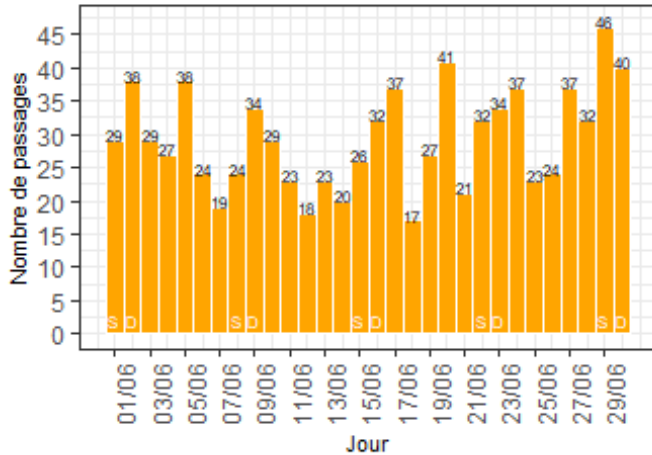

Pourcentage de passages par heure d'arrivée

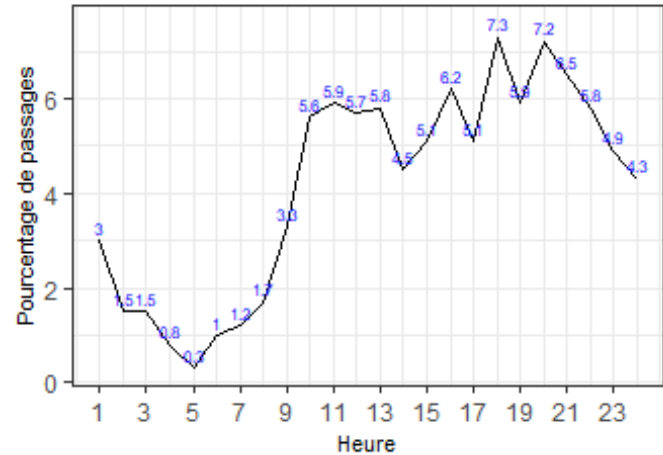

Nombre de passages

mois en cours	depuis le 01/01/2019
881	6280

Age des patients

age moyen	age médian
5.7	4.2

Sexe des patients

Sexe	Nombre	%
F	426	48.4
M	455	51.6

Nombre moyen de passages par jour

Lu	Ma	Me	Je	Ve	Sa	Di
33	22.5	26.8	31.2	23	31.4	35.6

Durée de passages

durée moyenne	durée médiane
02:02	01:26

Sortie de patients

Mode de sortie	Nombre	%
	20	2.3
6- mutation	91	10.3
8- domicile	770	87.4

Mode de transport à l'arrivée

Transport	Nombre	%
AMBU	3	0.3
FO	0	0.0
HELI	0	0.0
PERSO	872	99.0
SMUR	1	0.1
VSAB	5	0.6

Classe d'âge des patients

Classe d'âge	Nombre	%
1- moins de 28 jours	12	1.4
2- entre 28 jours et 1 an	115	13.1
3- entre 1 et 5 ans	364	41.3
4- entre 5 et 10 ans	216	24.5
5- entre 10 et 15 ans	118	13.4
6- entre 15 et 18 ans	56	6.4

Les 10 pathologies les plus fréquentes

Pathologie	Nombre	%
Angines, amygdalites, rhino-pharyngites, toux	181	21.1
Otalgie, otites et autre pathologies otologiques	71	8.3
Constipation et autre trouble fonctionnel intestinal	36	4.2
Viroses cutanéomuqueuses	34	4.0
Diarrhée et gastro-entérite	32	3.7
Douleur abdominale sans précision	30	3.5
Réorientations, fugues, refus de soins	29	3.4
Malaises sans PC ou sans précision	25	2.9
Nausées, vomissements	24	2.8
Douleur oculaire, conjonctivites, autre ophtalmo	23	2.7

Nombre de passages par jour

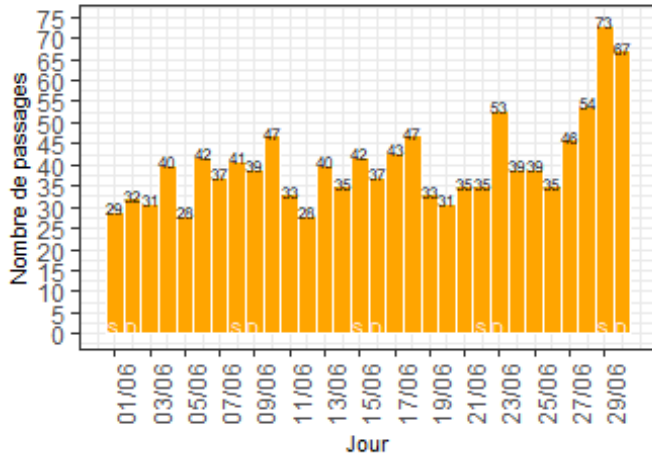

Pourcentage de passages par heure d'arrivée

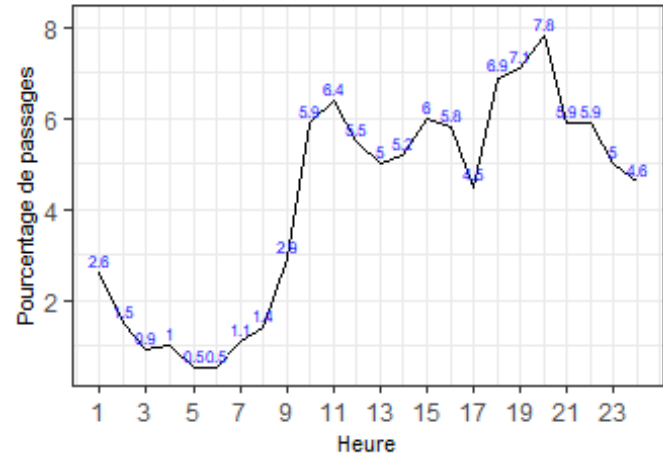

Nombre de passages

mois en cours	depuis le 01/01/2019
1211	8008

Age des patients

age moyen	age médian
5.7	4.1

Sexe des patients

Sexe	Nombre	%
F	594	49.1
M	617	50.9

Nombre moyen de passages par jour

Lu	Ma	Me	Je	Ve	Sa	Di
40	39.8	31	39.8	40.2	44	45.6

Durée de passages

durée moyenne	durée médiane
01:31	01:12

Sortie de patients

Mode de sortie	Nombre	%
6- mutation	120	9.9
7- transfert	2	0.2
8- domicile	1089	89.9

Mode de transport à l'arrivée

Transport	Nombre	%
AMBU	22	1.9
FO	2	0.2
HELI	0	0.0
PERSO	1121	94.3
SMUR	6	0.5
VSAB	38	3.2

Classe d'âge des patients

Classe d'âge	Nombre	%
1- moins de 28 jours	13	1.1
2- entre 28 jours et 1 an	170	14.0
3- entre 1 et 5 ans	509	42.0
4- entre 5 et 10 ans	276	22.8
5- entre 10 et 15 ans	139	11.5
6- entre 15 et 18 ans	102	8.4
7- entre 18 et 30 ans	2	0.2

Les 10 pathologies les plus fréquentes

Pathologie	Nombre	%
Angines, amygdalites, rhino-pharyngites, toux	261	21.6
Otalgie, otites et autre pathologies otologiques	110	9.1
Viroses cutanéomuqueuses	71	5.9
Constipation et autre trouble fonctionnel intestinal	66	5.5
Plaies et corps étrangers cutanéomuqueux	48	4.0
Diarrhée et gastro-entérite	46	3.8
Douleur abdominale sans précision	46	3.8
Erythème et autres éruptions	45	3.7
Laryngite, trachéite et autre atteinte laryngée	28	2.3
Fièvre	27	2.2

CH de Nevers

Nombre de passages par jour

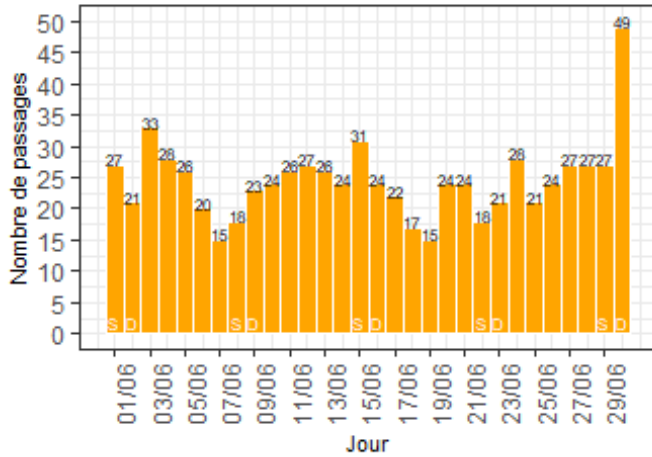

Pourcentage de passages par heure d'arrivée

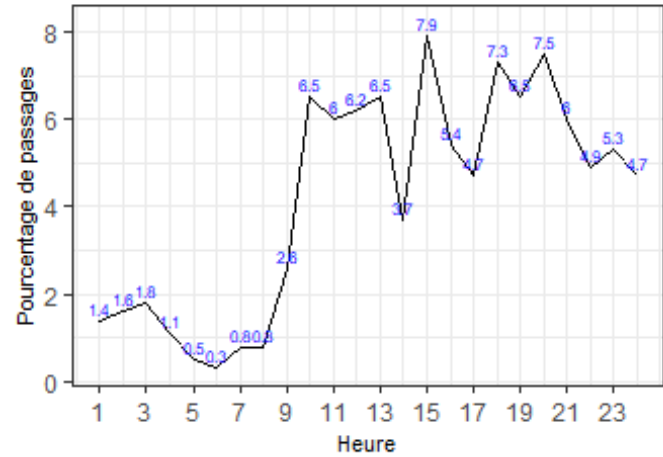

Nombre de passages

mois en cours	depuis le 01/01/2019
737	5044

Age des patients

age moyen	age médian
5	3.5

Sexe des patients

Sexe	Nombre	%
F	344	47.2
M	385	52.8

Nombre moyen de passages par jour

Lu	Ma	Me	Je	Ve	Sa	Di
26.8	23	23	24.2	22.5	24.2	27.6

Durée de passages

durée moyenne	durée médiane
01:49	01:14

Sortie de patients

Mode de sortie	Nombre	%
6- mutation	108	14.7
8- domicile	629	85.3

Mode de transport à l'arrivée

Transport	Nombre	%
AMBU	1	0.1
FO	0	0.0
HELI	0	0.0
PERSO	733	99.5
SMUR	0	0.0
VSAB	3	0.4

Classe d'âge des patients

Classe d'âge	Nombre	%
1- moins de 28 jours	12	1.6
2- entre 28 jours et 1 an	124	16.8
3- entre 1 et 5 ans	321	43.6
4- entre 5 et 10 ans	145	19.7
5- entre 10 et 15 ans	106	14.4
6- entre 15 et 18 ans	29	3.9

Les 10 pathologies les plus fréquentes

Pathologie	Nombre	%
Angines, amygdalites, rhino-pharyngites, toux	148	20.3
Erythème et autres éruptions	46	6.3
Diarrhée et gastro-entérite	45	6.2
Douleur abdominale sans précision	44	6.0
Otalgie, otites et autre pathologies otologiques	31	4.3
Fièvre	30	4.1
Plaies et corps étrangers cutané-muqueux	25	3.4
Constipation et autre trouble fonctionnel intestinal	22	3.0
Contusions et lésions superf cutané-muqueuses (hors plaies et CE)	19	2.6
Malaises sans PC ou sans précision	18	2.5

Radar d'exploitabilité

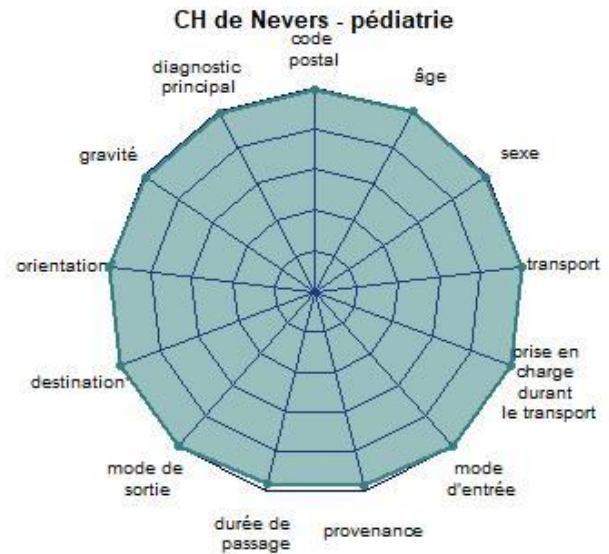
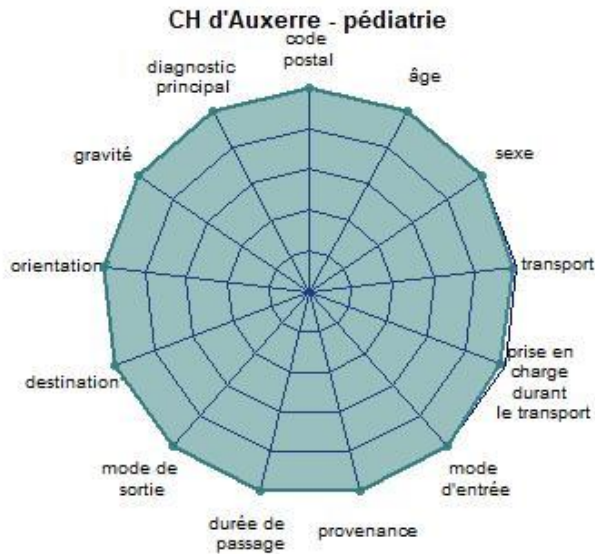
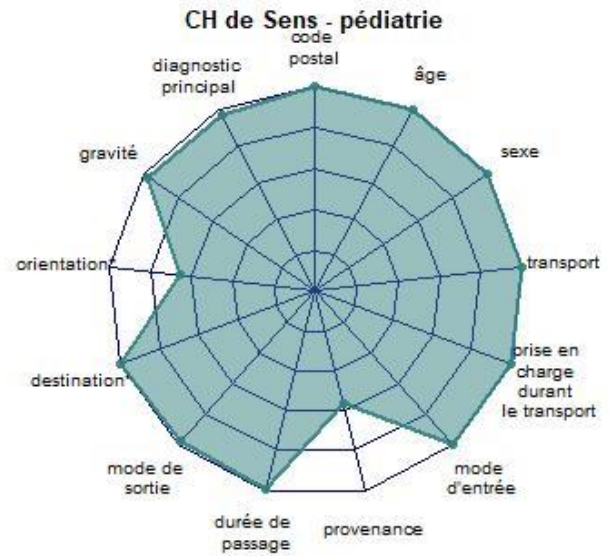
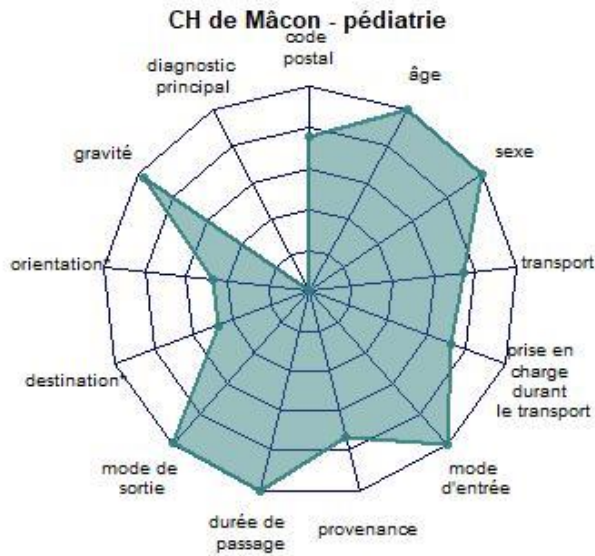
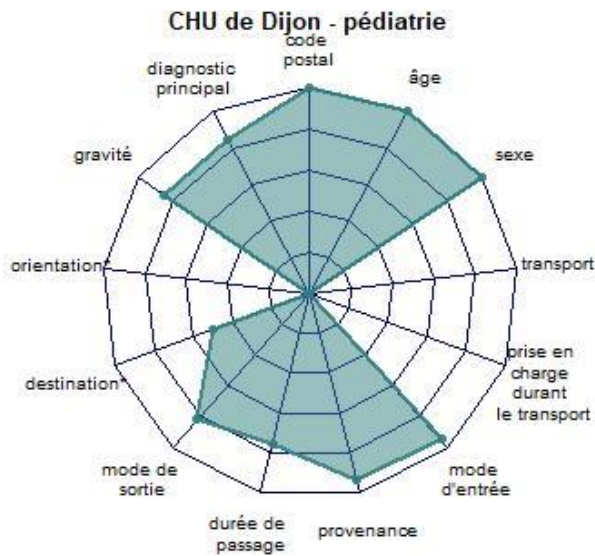

Note: L'exploitabilité des indicateurs "Orientation" et "Destination" n'est calculée que pour les patients hospitalisés