

# Rapport Mensuel - SU pédiatriques Bourgogne-Franche-Comté

Jun 2022

## Sommaire

CHU de Dijon.....	2
CH de Chalon-sur-Saône .....	3
CH de Sens .....	4
CH d'Auxerre.....	6
CH de Nevers .....	7
CHU de Besançon .....	8
HNFC .....	9
Radar d'exploitabilité .....	10



Nombre de passages par jour

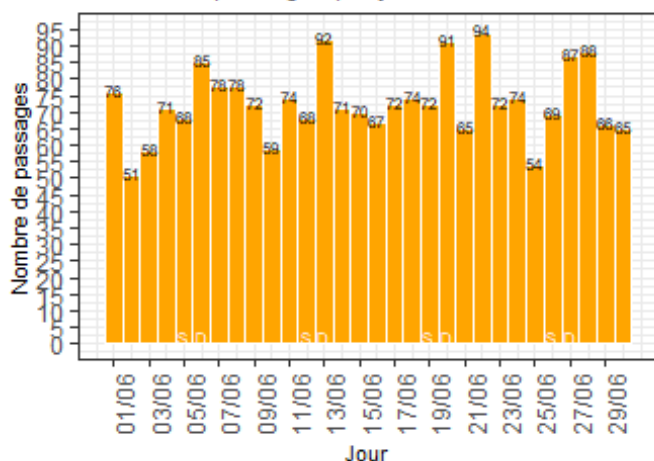

Pourcentage de passages par heure d'arrivée

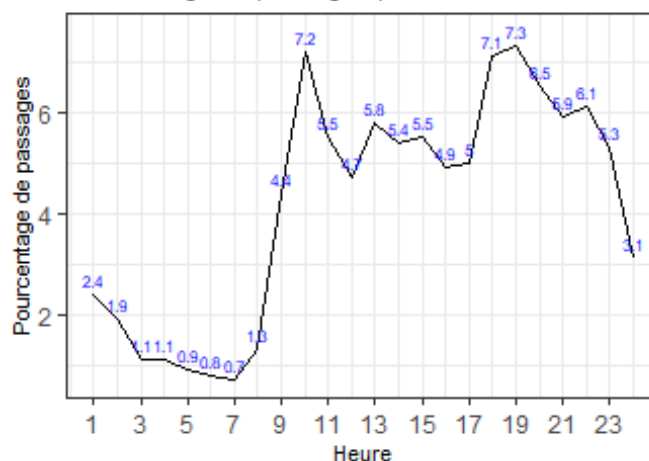

Nombre de passages

mois en cours	depuis le 01/01/2022
2181	11968

Age des patients

age moyen	age médian
7.7	6.8

Sexe des patients

Sexe	Nombre	%
F	955	43.8
M	1226	56.2

Nombre moyen de passages par jour

Lu	Ma	Me	Je	Ve	Sa	Di
75.5	76.8	65.4	65.8	68.2	69.2	88.8

Durée de passages

durée moyenne	durée médiane
02:00	01:34

Mode de transport à l'arrivée

Transport	Nombre	%
AMBU	92	4.3
FO	0	0.0
HELI	2	0.1
PERSO	1940	90.3
SMUR	20	0.9
VSAB	94	4.4

Sortie de patients

Mode de sortie	Nombre	%
	54	2.5
6- mutation	279	12.8
7- transfert	3	0.1
8- domicile	1844	84.5
9- décès	1	0.0

Classe d'âge des patients

Classe d'Age	Nombre	%
1- moins de 28 jours	25	1.1
2- entre 28 jours et 1 an	212	9.7
3- entre 1 et 5 ans	643	29.5
4- entre 5 et 10 ans	529	24.3
5- entre 10 et 15 ans	483	22.1
6- entre 15 et 18 ans	282	12.9
7- entre 18 et 30 ans	5	0.2
8- entre 30 et 45 ans	2	0.1

Les 10 pathologies les plus fréquentes

Pathologie	Nombre	%
Plaies et corps étrangers cutanéomuqueux	210	10.1
Fractures de membre	130	6.2
Angines, amygdalites, rhino-pharyngites, toux	124	6.0
Fièvre	119	5.7
Contusions et lésions superf cutanéomuqueuses (hors plaies et CE)	109	5.2
Soins de contrôle, surveillances et entretien	103	5.0
Entorses et luxations de membre	95	4.6
Traumatismes autres et sans précision	68	3.3
Diarrhée et gastro-entérite	64	3.1
autres pathologies et signes généraux	61	2.9

## CH de Chalon-sur-Saône

Nombre de passages par jour

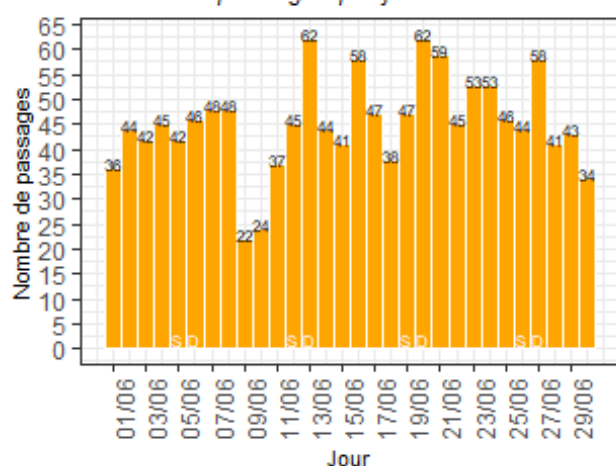

Pourcentage de passages par heure d'arrivée

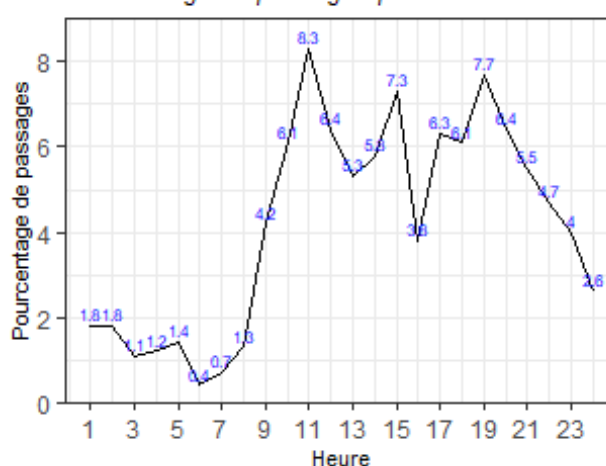

Nombre de passages

mois en cours	depuis le 01/01/2022
1354	8678

Age des patients

age moyen	age médian
6	4.2

Sexe des patients

Sexe	Nombre	%
F	584	43.1
M	770	56.9

Nombre moyen de passages par jour

Lu	Ma	Me	Je	Ve	Sa	Di
48	42.6	42.2	41.5	41.5	44.5	57

Durée de passages

durée moyenne	durée médiane
02:12	01:48

Sortie de patients

Mode de sortie	Nombre	%
6- mutation	133	9.8
7- transfert	6	0.4
8- domicile	1215	89.7

Mode de transport à l'arrivée

Transport	Nombre	%
AMBU	29	2.2
FO	7	0.5
HELI	0	0.0
PERSO	1255	93.8
SMUR	5	0.4
VSAB	42	3.1

Classe d'âge des patients

Classe d'Age	Nombre	%
1- moins de 28 jours	23	1.7
2- entre 28 jours et 1 an	223	16.5
3- entre 1 et 5 ans	494	36.5
4- entre 5 et 10 ans	282	20.8
5- entre 10 et 15 ans	222	16.4
6- entre 15 et 18 ans	106	7.8
7- entre 18 et 30 ans	2	0.1
8- entre 30 et 45 ans	2	0.1

Les 10 pathologies les plus fréquentes

Pathologie	Nombre	%
Angines, amygdalites, rhino-pharyngites, toux	218	16.1
Otalgie, otites et autre pathologies otologiques	94	6.9
Fièvre	75	5.5
Diarrhée et gastro-entérite	72	5.3
Douleur abdominale sans précision	67	4.9
Soins de contrôle, surveillances et entretien	63	4.7
autre recours	61	4.5
Traumatismes crâniens	45	3.3
Demande de certificats, de dépistage, de conseils	35	2.6
Réorientations, fugues, refus de soins	29	2.1

## CH de Mâcon

---

*Les RPU du SU pédiatrique du CH de Mâcon n'ont pas été transmis depuis le 27/05/2022 en raison d'une cyberattaque dont l'établissement a été victime.*



## CH de Sens

Nombre de passages par jour

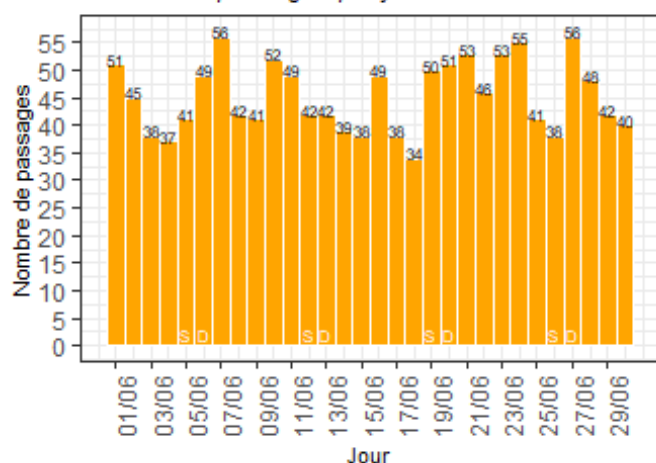

Pourcentage de passages par heure d'arrivée

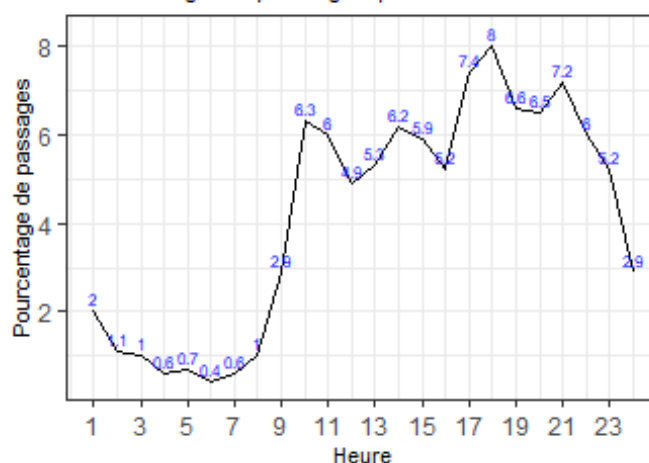

Nombre de passages

mois en cours	depuis le 01/01/2022
1356	8201

Age des patients

age moyen	age médian
6.7	5.2

Sexe des patients

Sexe	Nombre	%
F	632	46.6
M	724	53.4

Nombre moyen de passages par jour

Lu	Ma	Me	Je	Ve	Sa	Di
49	43.8	45.6	45.8	40.2	42.8	49.5

Durée de passages

durée moyenne	durée médiane
02:13	01:42

Sortie de patients

Mode de sortie	Nombre	%
	42	3.1
6- mutation	97	7.2
7- transfert	1	0.1
8- domicile	1216	89.7

Mode de transport à l'arrivée

Transport	Nombre	%
AMBU	4	0.3
FO	0	0.0
HELI	1	0.1
PERSO	1345	99.3
SMUR	0	0.0
VSAB	4	0.3

Classe d'âge des patients

Classe d'Age	Nombre	%
1- moins de 28 jours	20	1.5
2- entre 28 jours et 1 an	146	10.8
3- entre 1 et 5 ans	492	36.3
4- entre 5 et 10 ans	310	22.9
5- entre 10 et 15 ans	258	19.0
6- entre 15 et 18 ans	130	9.6

Les 10 pathologies les plus fréquentes

Pathologie	Nombre	%
Angines, amygdalites, rhino-pharyngites, toux	287	21.4
Entorses et luxations de membre	89	6.6
Otalgie, otites et autre pathologies otologiques	84	6.3
Contusions et lésions superf cutanéomuqueuses (hors plaies et CE)	83	6.2
Plaies et corps étrangers cutanéomuqueux	68	5.1
Fractures de membre	58	4.3
Diarrhée et gastro-entérite	50	3.7
Viroses cutanéomuqueuses	38	2.8
Douleur abdominale sans précision	36	2.7
Réorientations, fugues, refus de soins	35	2.6

Nombre de passages par jour

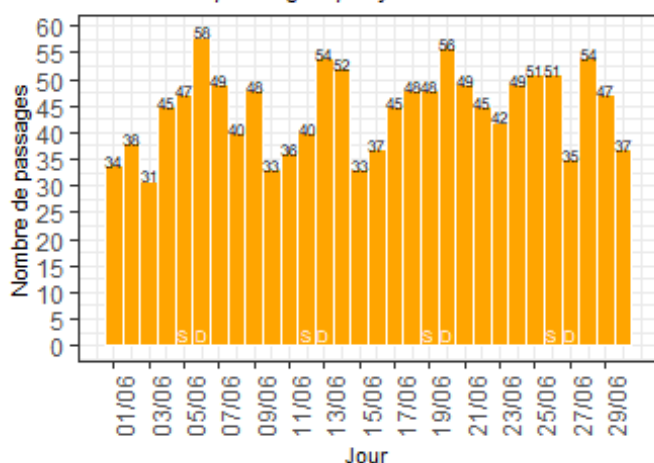

Pourcentage de passages par heure d'arrivée

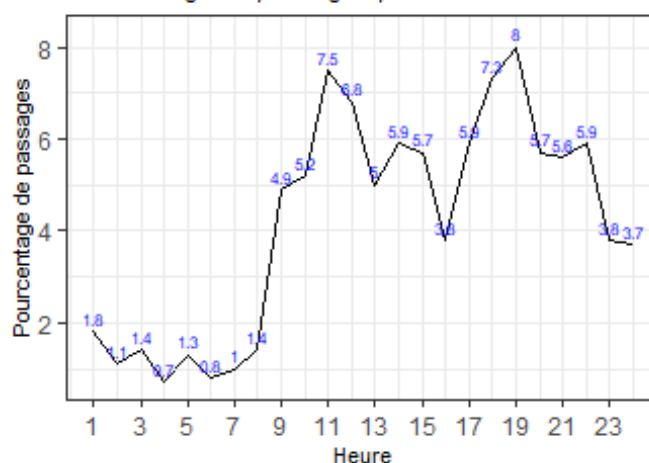

Nombre de passages

mois en cours	depuis le 01/01/2022
1332	8150

Age des patients

age moyen	age médian
5.7	4

Sexe des patients

Sexe	Nombre	%
F	620	46.5
M	712	53.5

Nombre moyen de passages par jour

Lu	Ma	Me	Je	Ve	Sa	Di
51	39.8	40.4	39.5	45	46.5	50.8

Durée de passages

durée moyenne	durée médiane
01:26	01:08

Sortie de patients

Mode de sortie	Nombre	%
6- mutation	124	9.3
7- transfert	3	0.2
8- domicile	1205	90.5

Mode de transport à l'arrivée

Transport	Nombre	%
AMBU	10	0.8
FO	1	0.1
HELI	0	0.0
PERSO	1293	97.1
SMUR	3	0.2
VSAB	24	1.8

Classe d'âge des patients

Classe d'Age	Nombre	%
1- moins de 28 jours	20	1.5
2- entre 28 jours et 1 an	187	14.0
3- entre 1 et 5 ans	571	42.9
4- entre 5 et 10 ans	286	21.5
5- entre 10 et 15 ans	162	12.2
6- entre 15 et 18 ans	106	8.0

Les 10 pathologies les plus fréquentes

Pathologie	Nombre	%
Angines, amygdalites, rhino-pharyngites, toux	297	22.3
Otalgie, otites et autre pathologies otologiques	120	9.0
Diarrhée et gastro-entérite	99	7.4
Constipation et autre trouble fonctionnel intestinal	79	5.9
Fièvre	60	4.5
Viroses cutanéomuqueuses	57	4.3
Douleur abdominale sans précision	39	2.9
Piqûres d arthropode, d insectes, ...	28	2.1
Laryngite, trachéite et autre atteinte laryngée	26	2.0
Douleur oculaire, conjonctivites, autre ophtalmo	23	1.7

## CH de Nevers

Nombre de passages par jour

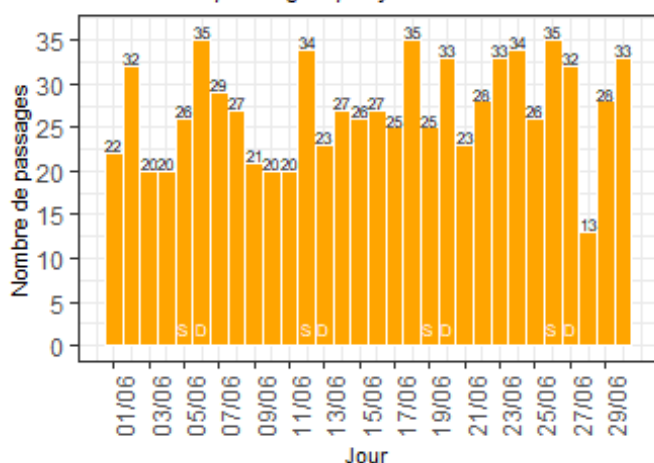

Pourcentage de passages par heure d'arrivée

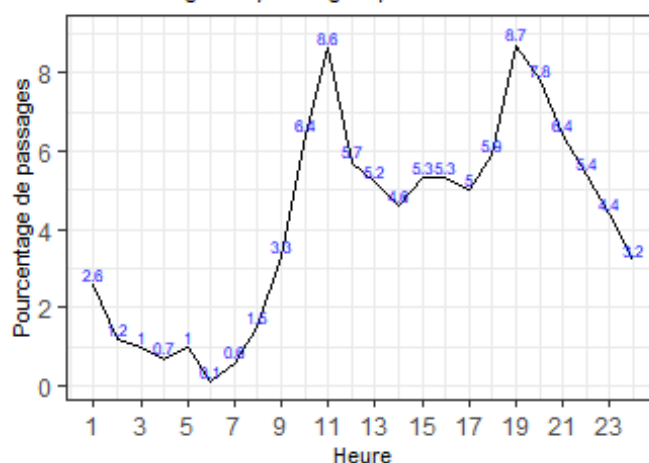

Nombre de passages

mois en cours	depuis le 01/01/2022
812	4852

Age des patients

age moyen	age médian
5.2	3.8

Sexe des patients

Sexe	Nombre	%
F	406	50
M	406	50

Nombre moyen de passages par jour

Lu	Ma	Me	Je	Ve	Sa	Di
23	26.2	29.2	24.8	25.2	30	30.8

Durée de passages

durée moyenne	durée médiane
05:20	02:59

Sortie de patients

Mode de sortie	Nombre	%
	15	1.8
6- mutation	91	11.2
8- domicile	706	86.9

Mode de transport à l'arrivée

Transport	Nombre	%
AMBU	0	0.0
FO	0	0.0
HELI	0	0.0
PERSO	811	99.9
SMUR	0	0.0
VSAB	1	0.1

Les 10 pathologies les plus fréquentes

Pathologie	Nombre	%
Angines, amygdalites, rhino-pharyngites, toux	160	20.5
Otalgie, otites et autre pathologies otologiques	58	7.4
Diarrhée et gastro-entérite	51	6.5
Douleur abdominale sans précision	43	5.5
Fièvre	43	5.5
Constipation et autre trouble fonctionnel intestinal	32	4.1
Viroses cutanéomuqueuses	28	3.6
Erythème et autres éruptions	26	3.3
Agitation, trouble de personnalité et du comportement	24	3.1
Nausées, vomissements	24	3.1

Classe d'âge des patients

Classe d'Age	Nombre	%
1- moins de 28 jours	14	1.7
2- entre 28 jours et 1 an	131	16.1
3- entre 1 et 5 ans	350	43.1
4- entre 5 et 10 ans	175	21.6
5- entre 10 et 15 ans	111	13.7
6- entre 15 et 18 ans	31	3.8



Nombre de passages par jour

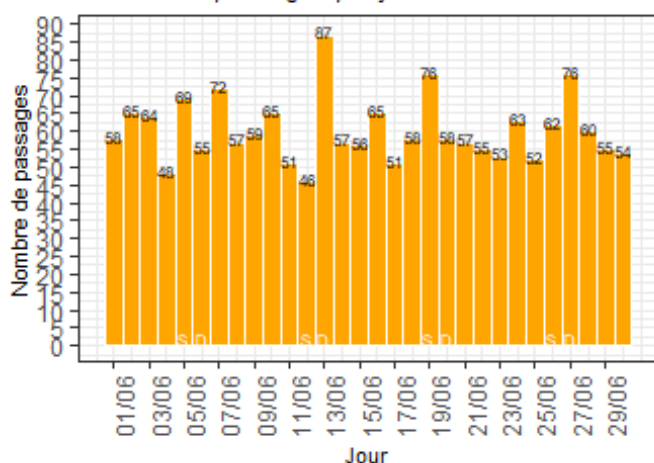

Pourcentage de passages par heure d'arrivée

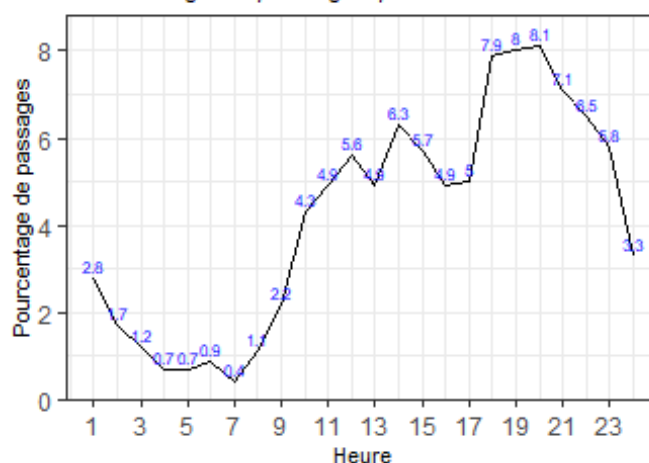

Nombre de passages

mois en cours	depuis le 01/01/2022
1804	10915

Age des patients

age moyen	age médian
7.3	6.8

Sexe des patients

Sexe	Nombre	%
F	833	46.2
M	971	53.8

Nombre moyen de passages par jour

Lu	Ma	Me	Je	Ve	Sa	Di
61.5	56.2	59.2	60.8	52.2	63.2	69

Durée de passages

durée moyenne	durée médiane
04:05	02:48

Sortie de patients

Mode de sortie	Nombre	%
6- mutation	179	9.9
8- domicile	1625	90.1

Mode de transport à l'arrivée

Transport	Nombre	%
AMBU	80	4.4
FO	0	0.0
HELI	6	0.3
PERSO	1580	87.6
SMUR	11	0.6
VSAB	126	7.0

Classe d'âge des patients

Classe d'Age	Nombre	%
1- moins de 28 jours	28	1.6
2- entre 28 jours et 1 an	159	8.8
3- entre 1 et 5 ans	523	29.0
4- entre 5 et 10 ans	489	27.1
5- entre 10 et 15 ans	476	26.4
6- entre 15 et 18 ans	129	7.2

Les 10 pathologies les plus fréquentes

Pathologie	Nombre	%
Contusions et lésions superf cutanéomuqueuses (hors plaies et CE)	297	16.6
Plaies et corps étrangers cutanéomuqueux	160	8.9
Fractures de membre	133	7.4
Douleur abdominale sans précision	121	6.8
Angines, amygdalites, rhino-pharyngites, toux	116	6.5
Fièvre	65	3.6
Soins de contrôle, surveillances et entretien	61	3.4
Traumatismes crâniens	49	2.7
Demande de certificats, de dépistage, de conseils	39	2.2
Diarrhée et gastro-entérite	36	2.0



Nombre de passages par jour

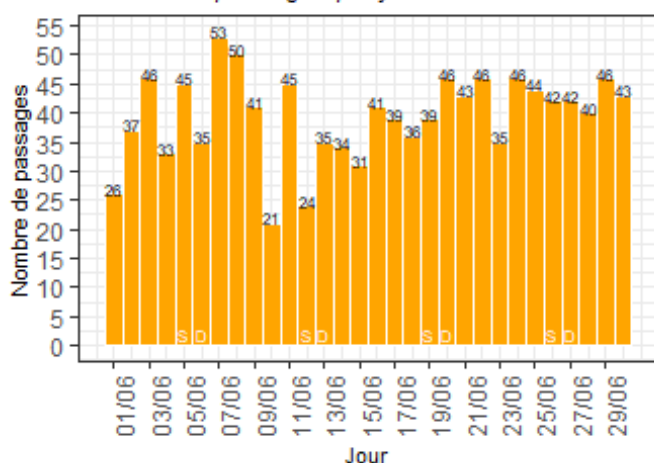

Pourcentage de passages par heure d'arrivée

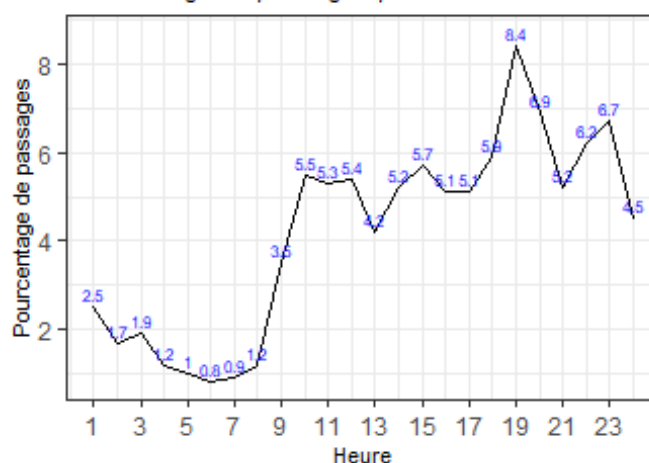

Nombre de passages

mois en cours	depuis le 01/01/2022
1184	7117

Age des patients

age moyen	age médian
5.8	4.4

Sexe des patients

Sexe	Nombre	%
F	557	47
M	627	53

Nombre moyen de passages par jour

Lu	Ma	Me	Je	Ve	Sa	Di
42.5	39.8	39.4	38	39.5	37.5	39.5

Durée de passages

durée moyenne	durée médiane
11:35	09:46

Sortie de patients

Mode de sortie	Nombre	%
6- mutation	93	7.9
7- transfert	6	0.5
8- domicile	1085	91.6

Mode de transport à l'arrivée

Transport	Nombre	%
AMBU	20	1.7
FO	5	0.4
HELI	0	0.0
PERSO	1137	96.0
SMUR	1	0.1
VSAB	21	1.8

Classe d'âge des patients

Classe d'Age	Nombre	%
1- moins de 28 jours	14	1.2
2- entre 28 jours et 1 an	163	13.8
3- entre 1 et 5 ans	471	39.8
4- entre 5 et 10 ans	274	23.1
5- entre 10 et 15 ans	197	16.6
6- entre 15 et 18 ans	65	5.5

Les 10 pathologies les plus fréquentes

Pathologie	Nombre	%
Angines, amygdalites, rhino-pharyngites, toux	163	15.1
Diarrhée et gastro-entérite	75	7.0
Fièvre	63	5.8
Traumatismes autres et sans précision	62	5.8
Douleur abdominale sans précision	53	4.9
Otalgie, otites et autre pathologies otologiques	46	4.3
Laryngite, trachéite et autre atteinte laryngée	32	3.0
Demande de certificats, de dépistage, de conseils	31	2.9
Malaises sans PC ou sans précision	30	2.8
Plaies et corps étrangers cutanéomuqueux	30	2.8

## Radar d'exploitabilité

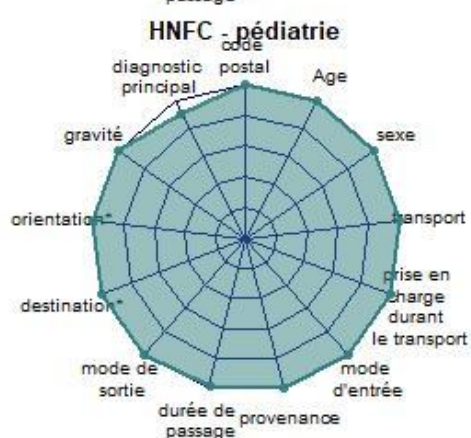
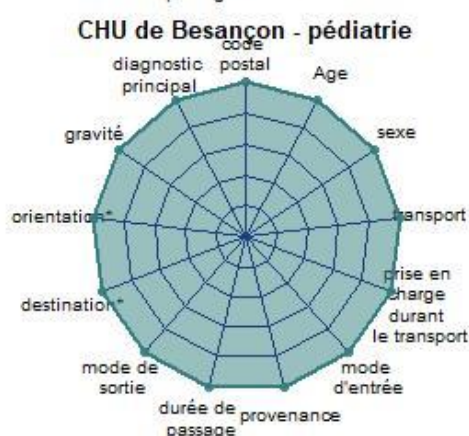
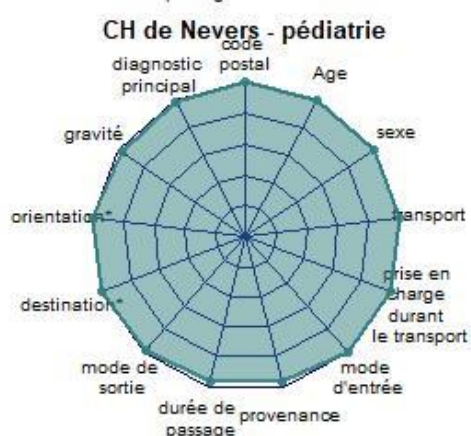
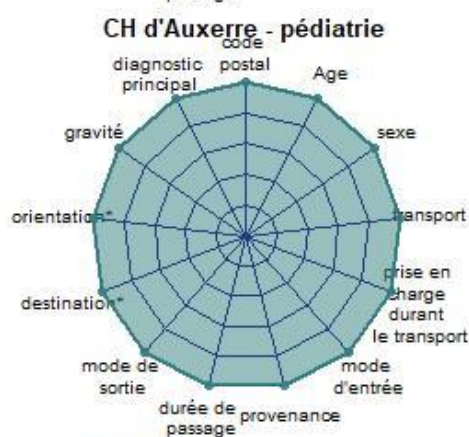
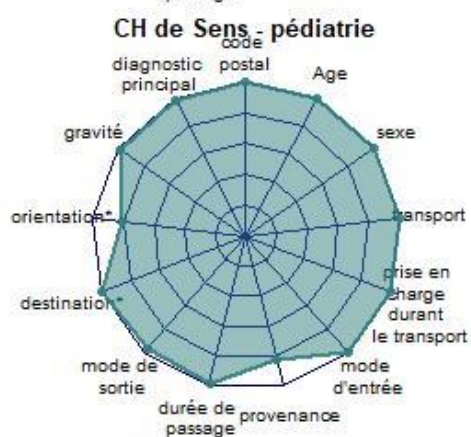

*L'exploitabilité des indicateurs "Orientation" et "Destination" n'est calculée que pour les patients hospitalisés*